

建造業議會認可技術專才培訓計劃

認可僱主名冊

1. 背景

為了改善香港建造學院(學院)畢業生及僱主參與學徒計劃數目偏低的狀況，建造業訓練委員會(建訓會)及建造業議會分別於 2018 年通過「學徒訓練計劃(土工種)」的建議。計劃於 2019 年 3 月由建訓會核准正式命名為「建造業議會認可技術專才培訓計劃」。

學院於 2020 年底總結執行經驗，當中包括學生成功完成訓練的其中一個關鍵是僱主具備良好培訓態度及資源。因此學院設立建造業議會認可技術專才培訓計劃認可僱主名冊，透過制定及執行僱主評核制度，加強規管學徒訓練的僱主所提供在職訓練的質素及資源，以確保學徒在合適的工程環境及工地導師指導下，接受相關工種的高級技工水平的工藝訓練。從而令學院的培訓資源更用得其所。

2. 目的

- i. 透過客觀準則，識別出有優良培訓態度及資源，並能引導學院畢業生於建造業長遠發展的僱主成為培訓計劃伙伴。
- ii. 確保學徒在合適的工程環境及工地導師指導下，接受相關工種的高級技工水平的工藝訓練。

3. 對象

即將申請/正在參與建造業議會認可技術專才培訓計劃的僱主。

4. 加入名冊評核範疇

評核範疇	項目
公司背景資料	
a) 基本要求	<ul style="list-style-type: none"> - 商業登記證 - 僱主資格，例如：政府註冊總承建商、建造業議會分包商註冊制度/註冊專門行業承造商制度之註冊公司、發展商 / 物業管理人、持有翻新、維修和保養工程或新工程合約之分包商等
b) 公司主要業務及參與的相關工程，以了解其規模及相關培訓工種	<ul style="list-style-type: none"> - 公司主要業務 - 過往參與的重要工程
培訓資源及績效	
c) 落實執行培訓員工的措施，提供合適而有系統的培訓計劃及資源	<ul style="list-style-type: none"> - 公司組織 - 合資格工地培訓導師人數(需符合「建造業議會認可技術專才培訓計劃」要求) - 聘用長工及月薪職員/技術人員的人數及比例 - 培訓績效，即參與議會推出的培訓計劃、完成工地實習 - 人力資源事務相關獎項/ 認證 - 培訓場地等

5. 申請程序(附件 B)

- i. 僱主向學院遞交全套申請表格及所需文件(見附件 A)
- ii. 由學院批閱僱主遞交的文件，並確認初步符合註冊條件後，學院會安排專責人員聯同兩名評審員(見附件 D)一起執行實地評審工作，及填妥評核報告部份(附件 A)
- iii. 由學院專責人員向「建造業議會認可技術專才培訓計劃及合作培訓計劃小組委員會」(小組委員會)提交批准/不批准申請的建議作審批；或對未完全符合要求的僱主作出建議及跟進
- iv. 所有首次或覆審申請均需要經「建造業議會認可技術專才培訓計劃及合作培訓計劃小組委員會」作批准
- v. 首次申請加入名冊的僱主如獲批准，其首次有效期定為 3 年，到期前 6 個月內僱主可提出覆審申請。通過覆審的僱主會再獲批 3 年有效期
- vi. 學院把小組委員會批准的認可僱主加入名冊並上載 HKIC 網頁 (有效期 3 年)
- vii. 在一般情況下，學院會對在學徒訓練期間出現問題的僱主作出書面警告並提出改善建議及暫停僱主申請培訓名額。若僱主於之後一年內仍未能達到學院的要求，管理人員會向小組委員會建議及核准進一步規管行動。包括即時終止其註冊資格，並於其後24個月內不能再申請加入名冊及參加培訓。
- viii. 僱主可就加入名冊申請的審核或對僱主的規管行動等決定向建造學院提出上訴 (程序詳見第6段)
- ix. 2021年3月19日及之後呈交申請加入計劃的僱主需獲批加入名冊後才能展開訓練。2021年3月19日前呈交申請及已獲批加入計劃的僱主可自動加入名冊2年，其後須按上述程序進行覆審

6 上訴程序

- i. 僱主可就加入名冊申請的審核結果或對僱主的規管行動等決定向建造學院提出上訴
- ii. 僱主可於收悉學院決定的書面通知後 21 個曆日內，向學院以書面遞交上訴申請
- iii. 學院於收悉申請及所需證明文件後的 60 個曆日內，就申請召開首次上訴審核會議(總次數按需要而定)
- iv. 上訴小組須包括一名主席及兩名成員(附件 C)，由建訓會委任，他們須申報並不涉及上訴事件的任何利益衝突
- v. 上訴小組審核會議必須在主席及兩名成員全部出席情況下進行，在審閱相關文件及聽取學院專責人員匯報，並獲得全部所需資料後，小組會作出考慮及裁決
- vi. 如上訴小組主席及成員的決定不一致，會按多數票作裁決
- vii. 上訴小組可維持、撤銷或更改專責委員會所作的決定
- viii. 學院必須在上訴小組作出裁決後的 21 個曆日內以書面形式通知上訴僱主有關裁決，該決定為最終決定

7 設立認可僱主名冊對僱主的裨益

- i. 能與學院緊密合作加快配對適任畢業生，從而提高成功招聘傑出畢業生和留任公司發展，可強化人才發展及管理，並提升機構內技術團隊的建立及傳承
- ii. 學院網上招聘系統(Career Portal)會顯示僱主註冊的身份，讓所有畢業生瀏覽職位空缺及求職時作優先考慮

- iii. 被邀參加學院舉辦活動及成為重要合作伙伴(例如僱主講座、工作坊及招聘會、工地實習計劃、參與學徒訓練)
- iv. 成為認可僱主可在網頁及宣傳文件使用僱主名冊標誌，讓各界辨別出優質僱主之身份
- v. 培訓表現出色可獲嘉許/邀請出席僱主嘉許典禮
- vi. 提升機構形象及知名度

**建造業議會認可技術專才培訓計劃
認可僱主名冊申請/續期表格**

附件 A

議會/建造學院專用

申請編號：_____

收表日期：_____

收表人：_____

(請在適當方格內加上“√”號)

A 部 - 公司資料 (新申請 / 續期申請)

公司名稱(中)：_____

公司名稱(英)：_____

通訊地址：_____

商業登記證號碼 (請附副本)：_____

公司網址：_____

公司電話號碼：_____ 傳真號碼：_____

聯絡人姓名(全名)：_____ 職銜：_____

直線電話/手提電話：_____

電郵：_____

B 部 - 公司背景

**條件是否合適
(由學院填寫)**

(1) 僱主 / 公司類型 (請附證明文件)

總承建商 (需登記於發展局或屬下各政府部門認可名冊)

建造業議會註冊分包商/註冊專門行業承造商

香港地產建設商會會員 香港物業管理公司協會會員 業主

其他：_____

是
 否
 建議/意見

(2) 公司主要業務：

3) 最近3年公司主要工程項目記錄

_____ 完工日期：_____

_____ 完工日期：_____

_____ 完工日期：_____

4) 培訓架構及政策 (請備附件)

C 部 – 培訓績效	條件是否合適 (由學院填寫)
------------	-------------------

(1) 過去 3 年曾聘用的畢業生

工種					
人數					

- 是
 否
 建議/意見

(2) 過去3年曾參與以下訓練計劃

- 建造業議會認可技術專才培訓計劃 - (ATP)
 進行中人數：_____ 完成人數：_____ 終止計劃人數：_____
- 建造業議會中級技工合作培訓計劃 - (ITCTS)
 進行中人數：_____ 完成人數：_____ 終止計劃人數：_____
- 建造業議會進階工藝培訓計劃 - 先導計劃 (系統性在職培訓) (ACMTS-SOJ)
 進行中人數：_____ 完成人數：_____ 終止計劃人數：_____
- 職業訓練局 - 學徒訓練計劃 (VTC)
 進行中人數：_____ 完成人數：_____ 終止計劃人數：_____
- 其他：_____
- 進行中人數：_____ 完成人數：_____ 終止計劃人數：_____

或 將會參加的培訓計劃

- ATP ITCTS ACMTS-SOJ VTC 其他：_____

(3) 工程/技術人員數目

長工/月薪制聘用員工人數：_____ / _____
 半熟練技工數目：_____ 熟練技工數目：_____

在職學徒數目：_____ (正參加建造業議會或職業訓練局的訓練計劃)

(4) 人力資源事務相關獎項/ 認證

頒發日期	獎項名稱	頒發機構

D 部 – 培訓資源	條件是否合適 (由學院填寫)
------------	-------------------

(1) 持認可資歷導師人數 (請填寫及附上導師履歷作附件。)

工種					
數目					

- 是
 否
 建議/意見

D 部 – 培訓資源 (續)	條件是否合適 (由學院填寫)
<p>(2) 訓練場地數目(預計): _____ 包括: <input type="checkbox"/> 辦公室 <input type="checkbox"/> 建築工地 <input type="checkbox"/> 維修廠房 <input type="checkbox"/> 公司培訓中心 <input type="checkbox"/> 其他: _____</p> <p>(3) 工地導師支援 請敘述相應措施令工地導師了解他們的培訓職責及責任</p> <p>_____</p> <p>_____</p> <p>_____</p>	

E 部 – 其他參考資料	(由學院填寫)
<p>(1) 其他補充資料: (如有)</p> <p>_____</p> <p>_____</p>	

《收集個人資料聲明》

1. 你向建造業議會或香港建造學院〔「議會或學院」〕所提供的資料，包括《個人資料〔私隱〕條例》所指的個人資料，只會用於處理入學申請、甄選、入讀課程、就業服務及安排參與議會或學院活動等相關事宜。
2. 為讓你得知最新的議會或學院活動和行業內發展情況，議會或學院將使用你的個人資料，包括你的姓名、電話號碼、郵寄和電郵地址，將有關訓練課程、測試、註冊、活動項目、議會或學院工作和建造業其他方面的最新資訊提供給你。你可選擇是否同意接收上述資訊。若不同意的話，請於下列有關拒收資訊一欄之空格內加上「✓」號。
3. 在未得你的事先同意前，議會或學院不會將你的個人資料轉移給任何第三方。
4. 你可自行決定是否提供報讀資料，但若未能準確地提供所要求的全部資料，議會或學院可能無法處理及/或考慮你的申請。
5. 你有權要求查閱及修正你的個人資料。有關申請須以書面向議會或學院提出，地址為九龍觀塘駿業街 56 號中海日升中心 38 樓。

本人不同意日後接收由建造業議會或香港建造學院發出有關議會或學院活動和與建造業相關的資訊。

本人已詳細閱讀並明白《收集個人資料聲明》及在本申請內之全部其他資料。

請夾附以下相關證明文件並填上✓

商業登記證副本

公司類型證明文件

培訓計劃(如適用)

培訓架構及政策

導師履歷表及該工種之註冊熟練技工或其他相關專業資格證明文件

本公司確認此申請表所有提供的資料均是正確。

姓名/簽署及公司蓋章: _____ 日期: _____

香港建造學院評審人員確認

姓名及簽署: _____ 日期: _____

認可僱主名冊執行流程圖

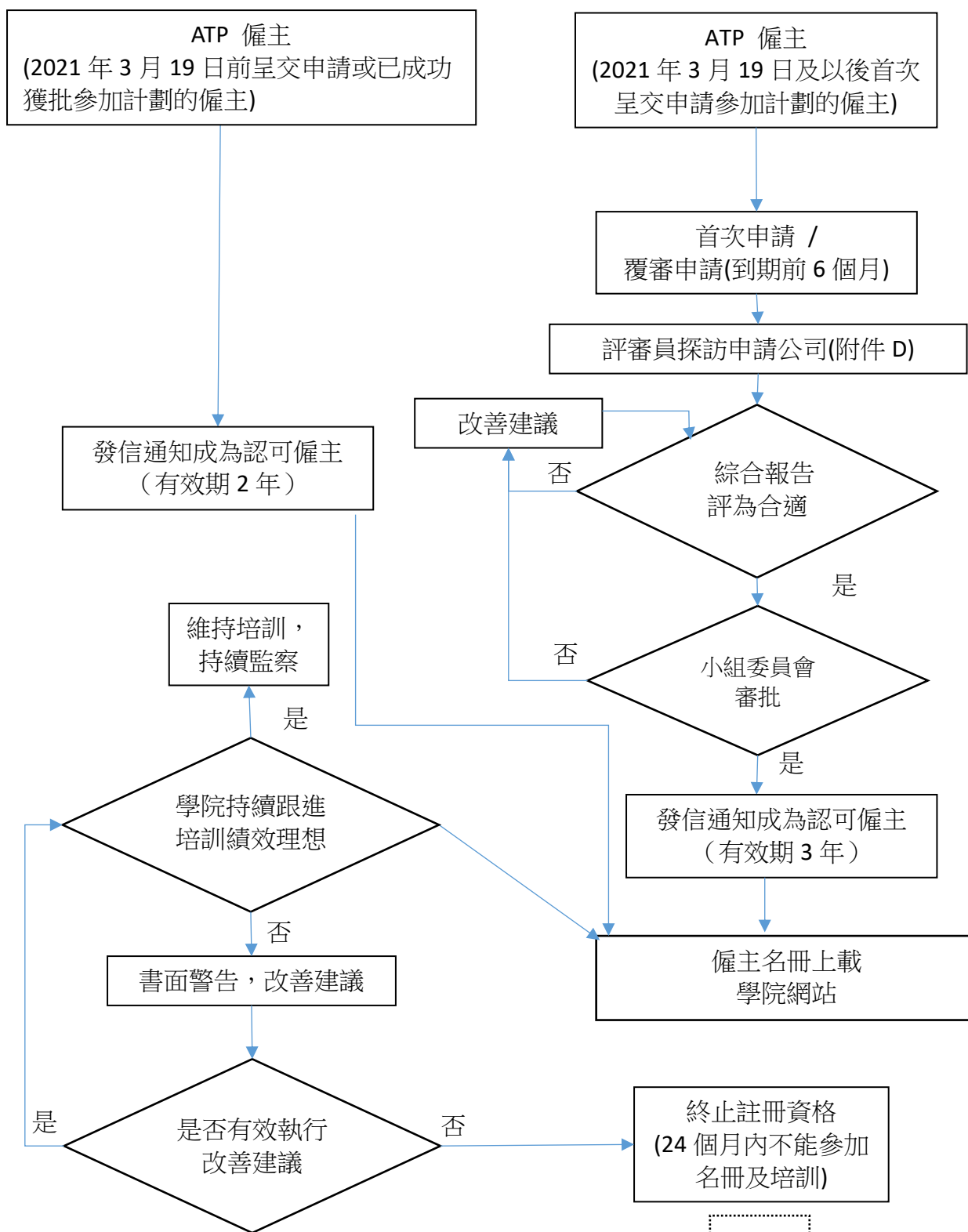

如僱主對規管行動有異議，可向學院提出上訴，由上訴小組跟進及處理。(見文件本文 6 段)